UISP aps
sportpertutti
Regionale Piemonte

Stagione 2023/24

REGOLAMENTO PALLANUOTO

6° CAMPIONATO

MASTER U18 U16 U14

ITALIA
ENTE DI PROMOZIONE SPORTIVA RICONOSCIUTO DAL CONI

UISP sportpertutti
Regionale Piemonte

REGOLAMENTO

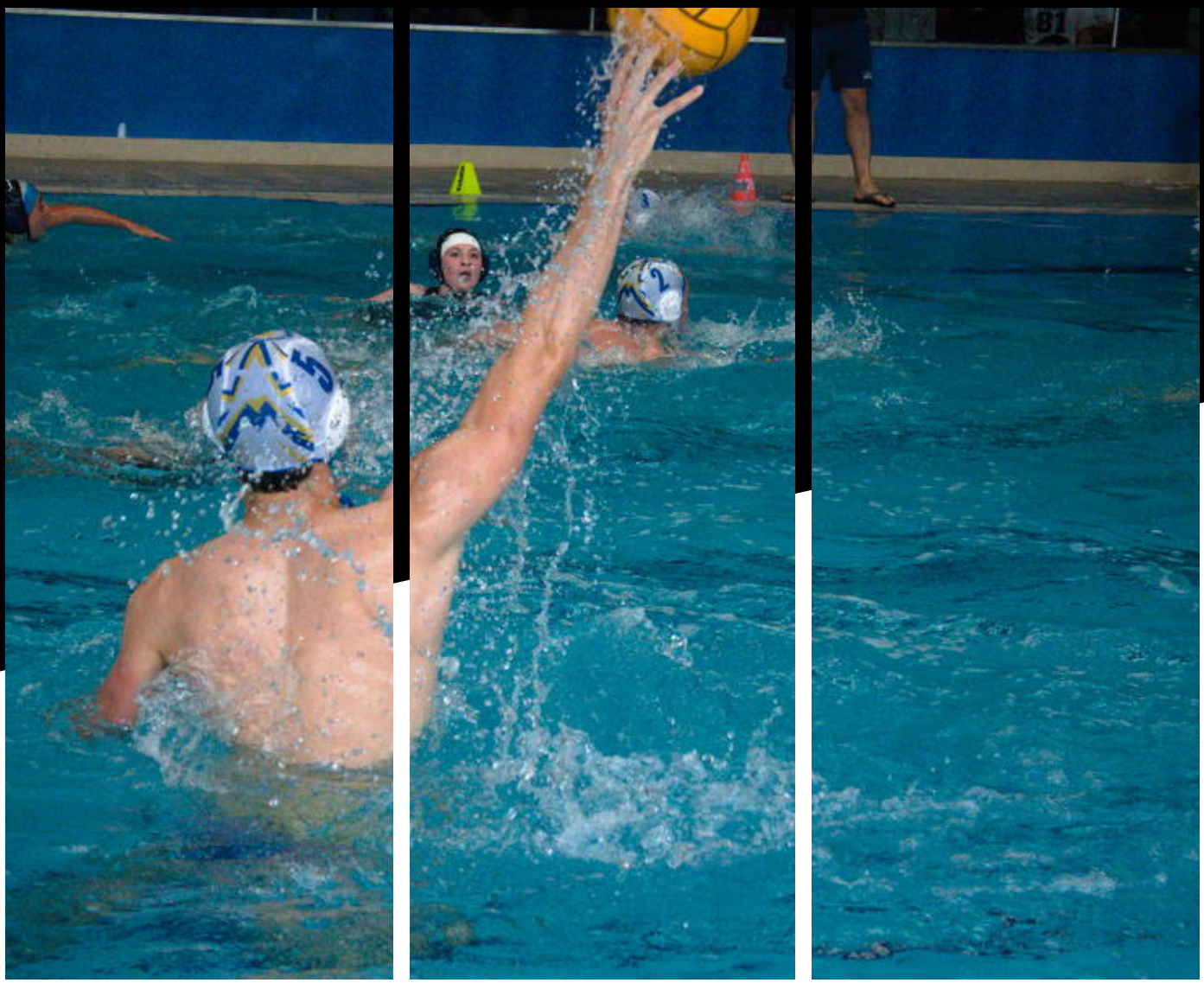

Possono partecipare le Società affiliate alla UISP con relativi Dirigenti, Tecnici e Atleti regolarmente tesserati UISP per l'anno agonistico 2023-2024.
Tutti gli Atleti delle varie categorie devono essere tesserati UISP ed in regola con la certificazione di idoneità allo sport agonistico.
Le date e la formula degli incontri saranno definiti al completamento delle iscrizioni, sulla base del n° di squadre iscritte. Termine delle iscrizioni è il 07/10/2023.
È previsto il campionato alllitaliana con partite di sola andata.
Durante il campionato si deciderà concordemente alle società se effettuare o meno eventuali finali.

UISP aps
sportpertutti
Regionale Piemonte

CATEGORIE:

MASTER

possono partecipare tutti i giocatori over 18, nati 2005 e prima.
Possono partecipare giocatori che praticano questo sport solo a livello amatoriale e non iscritti a nessun campionato Fin da Promozione a salire.
Sono concessi un massimo di tre atleti U18 in squadra. Questi durante il campionato dovranno giocare sempre con la stessa squadra master.
La squadra è composta da un massimo di 15 giocatori.
Le partite si svolgono su campo da 25 mt. con palloni Wp5.
L' arbitraggio seguirà il regolamento Fin 2023/24 con alcune deroghe.
La partita durerà 4 tempi da 8 minuti continuati.
Sono concessi 2 time out per squadra.
Il tempo di gioco verrà fermato per i time out e a discrezione dell'arbitro.

U18

Nati 2006-2007
La squadra è composta da un massimo di 15 giocatori.
Possono partecipare giocatori che praticano questo sport solo a livello amatoriale e non tesserati Fin U18.
Le partite si svolgono su campo da 25 mt. con palloni Wp5.
L'arbitraggio seguirà il regolamento Fin 2023/24 con alcune deroghe.
La partita durerà 4 tempi da 8 minuti continuati.
Sono concessi 2 time out per squadra.
Il tempo di gioco verrà fermato per i time out e a discrezione dell'arbitro.

UISP aps
sportpertutti
Regionale Piemonte

CATEGORIE:

U16

Nati 2008-2009

Le squadre sono formate da un massimo di 15 giocatori.

Le partite si svolgono su campo da 25 mt con palloni Wp5.

L' arbitraggio seguirà il regolamento Fin 2023/2024 con alcune deroghe.

La partita durerà 4 tempi da 7 minuti continuati.

Sono concessi due time out per squadra.

Il tempo di gioco verrà fermato per i time out e a discrezione dell'arbitro.

U14

Nati 2010-2011.

Le squadre sono formate da un massimo di 15 giocatori.

Le partite si svolgono su campo da 25 metri con palloni WP4.

La partita durerà 2 tempi da 10 min continuati.

Non sono concessi time out. Il tempo di gioco verrà fermato a discrezione dell'arbitro.

Sono concesse espulsioni illimitate e l' atleta espulso dovrà andare nel pozzetto e riemergere con la testa per poi rientrare in campo.

Non è ammesso il tiro diretto oltre i 6 mt. L'atleta che prende fallo oltre i 6mt. potrà tirare in porta dopo aver battuto il fallo ed effettuato 2/3 bracciate.

Eventuali fuori quota verranno valutati in base alla situazione e potranno essere inseriti previa autorizzazione della segreteria pallanuoto Uisp e sentito il parere delle società affiliate in ottemperanza alle disposizioni programmatiche dello statuto della Uisp Aps con l'obiettivo di permettere a tutti di partecipare.

DURANTE IL CAMPIONATO E PER TUTTE LE CATEGORIE

Le squadre dovranno presentare in segreteria, prima dellInizio partita:

- Ricevuta Bonifico Bancario dellIscrizione alle Partite (Non si accettano pagamenti in contanti).
- Copia della distinta della squadra, con firma del dirigente responsabile della squadra.
- Tesserini degli atleti

Si ricorda alle Società che devono registrare i tesserini di tutti gli atleti e i dirigenti sul Portale: http://aquatime.it/uisppiemonte.php

Tutti coloro che si trovano sul piano vasca devono avere la loro tessera UISP.

Sul piano vasca non sono ammessi genitori, fotografi o altre figure non tesserate ed autorizzate.

REGOLAMENTO DISCIPLINARE

Per il Campionato di Pallanuoto 2023-24, la UISP Piemonte istituisce una Commissione Disciplinare (C.D.) costituita da: Nunzio Distefano, Franco Macchia, Pasquale Rossi, Fabiana Fusello, Valeria Marrella e Giorgia Palieri.

Tale Commissione si riunirà ogni mercoledì successivo alle giornate di campionato e comunicherà tramite mail alle società le sanzioni e le date in cui verranno applicate.

Si comunica che:

- Il fallo per gioco brutale art. 22.14 verrà punito con la sospensione IMMEDIATA dell'atleta per le 2 partite successive a quella in cui avviene l'evento. Le partite devono essere consecutive e da scontare nella categoria in cui l'atleta ha ricevuto l'EDCS. L'atleta non potrà essere schierato in altre categorie fino alla data stabilita e comunicata via mail dalla C.D.
- Il fallo per proteste insulti e gioco scorretto art. 22.13 verrà punito con sanzioni che verranno definite periodicamente.

Sarà possibile fare preavviso di reclamo per eventuali irregolarità verificate dalle società 30' dopo l'incontro, previo versamento di una tassa di 50,00€.

Alla C.D. sarà data anche la possibilità di sanzionare con punti di penalità o multe pecuniarie, le Società che si dimostreranno recidive nel non rispettare le norme relative al pagamento delle Tasse di iscrizione.

Non sarà possibile appellarsi alle decisioni della Commissione Disciplinare.

TASSE D'ISCRIZIONE

LA TASSA D'ISCRIZIONE DELLA SINGOLA SQUADRA DI OGNI SOCIETÀ AL CAMPIONATO REGIONALE UISP 2023/24 È DI EURO 60 DA VERSARE ENTRO IL 7 OTTOBRE 2023.

Tassa d'iscrizione per ogni squadra a partita è di 110 euro.
La lista dei giocatori con firma del responsabile e copia del pagamento deve essere spedita una settimana prima della data degli incontri, alllndirizzo: nuoto.piemonte@uisp.it
Il pagamento iscrizioni dovrà essere effettuato tramite bonifico bancario intestato a: UISP COM. REG. PIEMONTESE BANCA SELLA DIP. TORINO P.ZZA CARDUCCI IBAN IT87D 03268 01012 052448222000 SWIFT SELBIT2BXXX
CASUALE: SDANUOTO-pallanuoto-DATAMANIFESTAZIONESOCIETA'e categoria (esempio: SDANUOTO - pallanuoto - 29OTTOBRE2023-SOCIETADI RIFERIMENTO e u16).
Si ricorda che le Società devono registrare, 2 giorni prima degli incontri, la lista dei giocatori, allenatori e dirigenti sul Portale: http://aquatime.it/uisppiemonte.php.

UISP aps
sportpertutti
Regionale Piemonte

PREMIAZIONI

Dalle classifiche di ogni categoria verranno premiati le società 1° ,2° e 3°classificato, miglior realizzatore e miglior portiere.

INFORMAZIONI

SEDE:

Via Nizza 102, Torino 1° Piano Scala destra

MEMBRI DEL TEAM

- RESPONSABILE REGIONALE: DISTEFANO NUNZIO
- SEGRETERIA TECNICA: MARRELLA VALERIA - PAGLIERI GIORGIA - SABBATINI ELENA
- RESPONSABILE ARBITRI: FUSELLO FABIANA
- CONSULENTE PALLANUOTO: MACCHIA FRANCO - ROSSI PASQUALE

RIFERIMENTI

- UISP REGIONALE PIEMONTE NUOTO: : nuoto.piemonte@uisp.it
- SEGRETERIA TECNICA: segreteriapallanuotouisp@gmail.
- TECNICO PORTALE: info@aquatime.it
- Portale: https://aquatime.it/uisppiemonte.php

Il presente regolamento potrebbe subire delle variazioni nel corso della stagione si prega di prenderne visione periodicamente sul portale aquatime.it/uisppiemonte.php SEZ .pallanuoto (ultimo aggiornamento settembre2023).